



ISTITUTO COMPRENSIVO CERTALDO

Via Leopardi snc - 50052 Certaldo (FI) - ☎0571666425 - 0571666424

fiic825005@istruzione.it – fiic825005@pec.istruzione.it

www.iccertaldo.edu.it

Codice fiscale 91018620483 - Codice Univoco UFH9YP Codice ministeriale FIIC825005

ORGANIGRAMMA E FUNZIONIGRAMMADI ISTITUTO A.S. 2024/2025

delibera C.d.D. n.15 del 25 novembre 2024

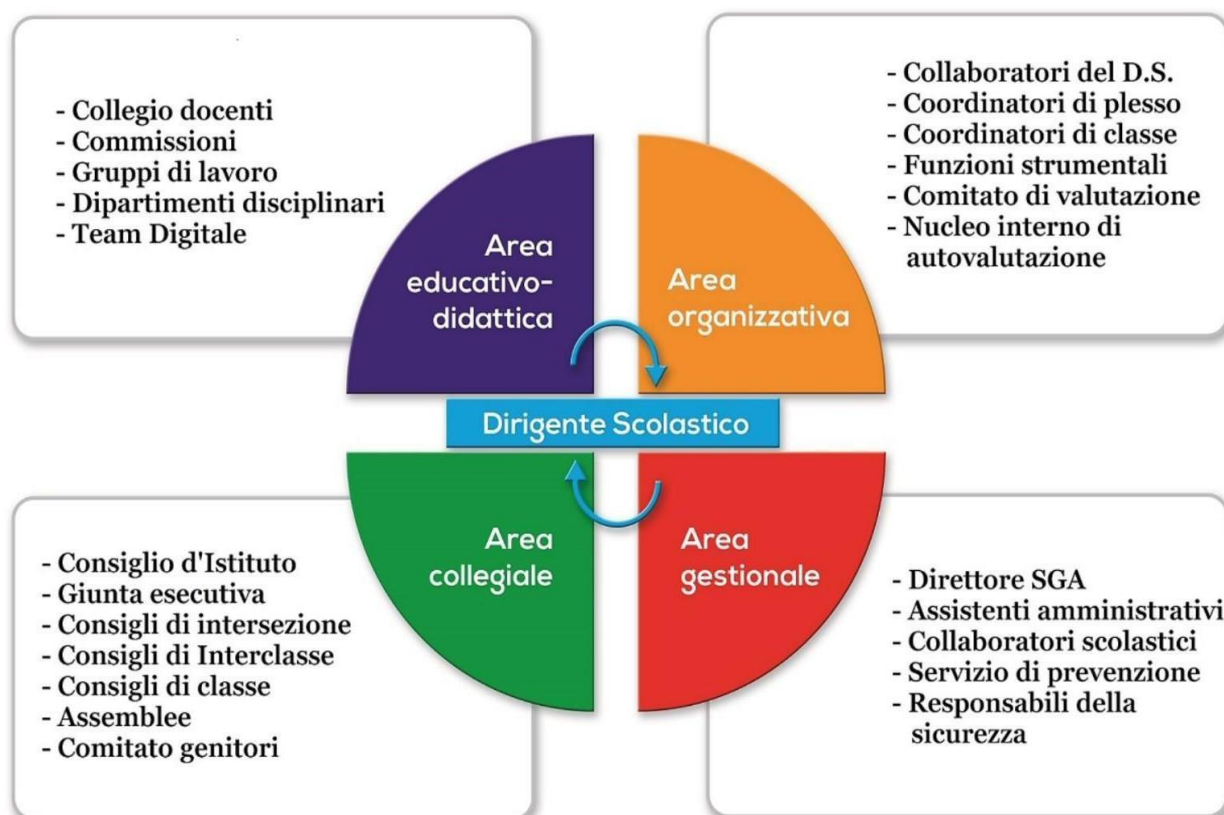

PREMESSA

L'Istituto Comprensivo, in quanto luogo in cui molti soggetti interagiscono per realizzare un progetto formativo, rappresenta un sistema organizzativo complesso.

È necessario, pertanto, che il modello organizzativo scolastico sia coerente con la specificità del servizio: da un lato si caratterizzi come aperto, flessibile e adattabile a situazioni differenziate, dall'altro sia regolato da principi e modalità operative (quali il coordinamento delle risorse umane e l'interazione) che consentano di assicurare il perseguimento dell'efficacia in tutto l'Istituto delle attività effettuate e dei servizi erogati.

La struttura organizzativa ha come punto di riferimento:

1. il Dirigente Scolastico che assicura la gestione unitaria dell'istituzione, ne ha la legale rappresentanza, è responsabile della gestione delle risorse finanziarie e strumentali e dei risultati del servizio;
2. lo staff dei collaboratori affianca il Dirigente Scolastico nelle varie attività dell'organizzazione scolastica;
3. gli Organi Collegiali della scuola che garantiscono l'efficacia dell'autonomia delle istituzioni scolastiche nel quadro delle norme che ne definiscono competenze e composizione;
4. i Docenti hanno il compito e la responsabilità della progettazione e della attuazione del processo di insegnamento e di apprendimento;
5. il Direttore dei servizi amministrativi assume funzioni di direzione dei servizi di segreteria nel quadro dell'unità di conduzione affidata al dirigente scolastico;
6. il personale della scuola, i genitori e gli studenti partecipano al processo di attuazione e sviluppo dell'autonomia assumendo le rispettive responsabilità.

Le modalità di lavoro si fondano, dunque, sulla collegialità, sulla condivisione e sull'impegno di ciascuno, nel riconoscimento dei differenti ruoli e livelli di responsabilità gestionale, nonché della diversità di opinioni mirata ad individuare scopi comuni di lavoro.

L'**Organigramma** e il **Funzionigramma** consentono di descrivere l'organizzazione complessa dell'Istituto e di rappresentare una mappa delle competenze e responsabilità dei soggetti e delle specifiche funzioni.

Il **Funzionigramma** costituisce la mappa delle interazioni che definiscono il processo di governo del nostro Istituto con l'identificazione delle deleghe specifiche per una *governance* partecipata. In esso sono indicate le risorse professionali assegnate all'Istituto scolastico con i relativi incarichi. Corrisponde alla mappa/ matrice **CHI – FA- COSA – IN RELAZIONE A CHI**.

Si differenzia dall'organigramma poiché alla semplice elencazione dei ruoli dei diversi soggetti, aggiunge anche una descrizione dei compiti e delle funzioni degli stessi.

ORGANIGRAMMA 2024/2025

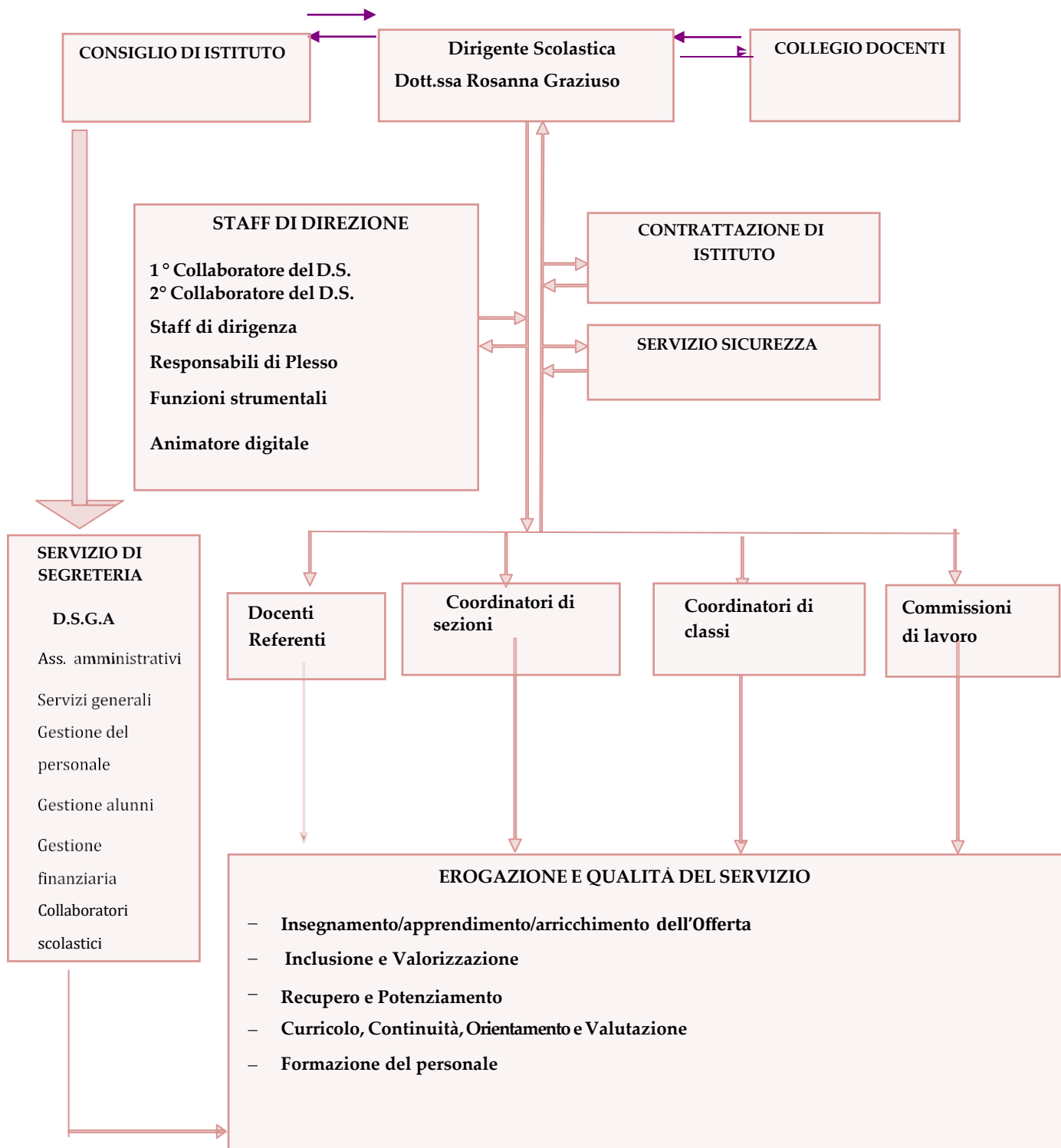

1° Collaboratore DS: Doc. Buti Alda

2° Collaboratore DS: Doc. Erodiani Marta

Responsabili di plesso

Scuola dell'Infanzia (Ciari): Doc. Locci Eva

Scuola dell'Infanzia (Sturiale): Doc. Chinaglia Gabriella Marina

Scuola Primaria (Pascoli): Doc. Baldi Lucia

Scuola Primaria (Carducci): Doc. Erodiani Marta

Scuola Primaria (Masih). Doc. Pellegrini Monica

Scuola Sec. I gr. (Boccaccio): Doc. Masullo Roberto

AREA
ORGANIZZATIVA

Funzioni Strumentali

AREA 1 "CONTINUITA' e ORIENTAMENTO": Doc. Vella Ersilia - Doc. Chiti Stefania

AREA 2 "PTOF, RAV, PDM": Doc. Silla Federica - Doc. Ciardi Cristina

AREA 3 "CONTRASTO DEL DISAGIO PER GLI ALUNNI": Doc. Batoni Elena - Doc. Spini Silvia

AREA 4 "COORDINAMENTO DELLE RISORSE INFORMATICHE e MULT": Doc. Masullo Roberto - Doc. Da Vela Rita

AREA 5 "DIVERSABILITA": Doc. Aprile Sara - Doc. Ceccatelli Cecilia - Doc. Petrelli Elena

AREA 6 "INTERCULTURA": Doc. Bruno Alessandra - Doc. Corsi Eloisa

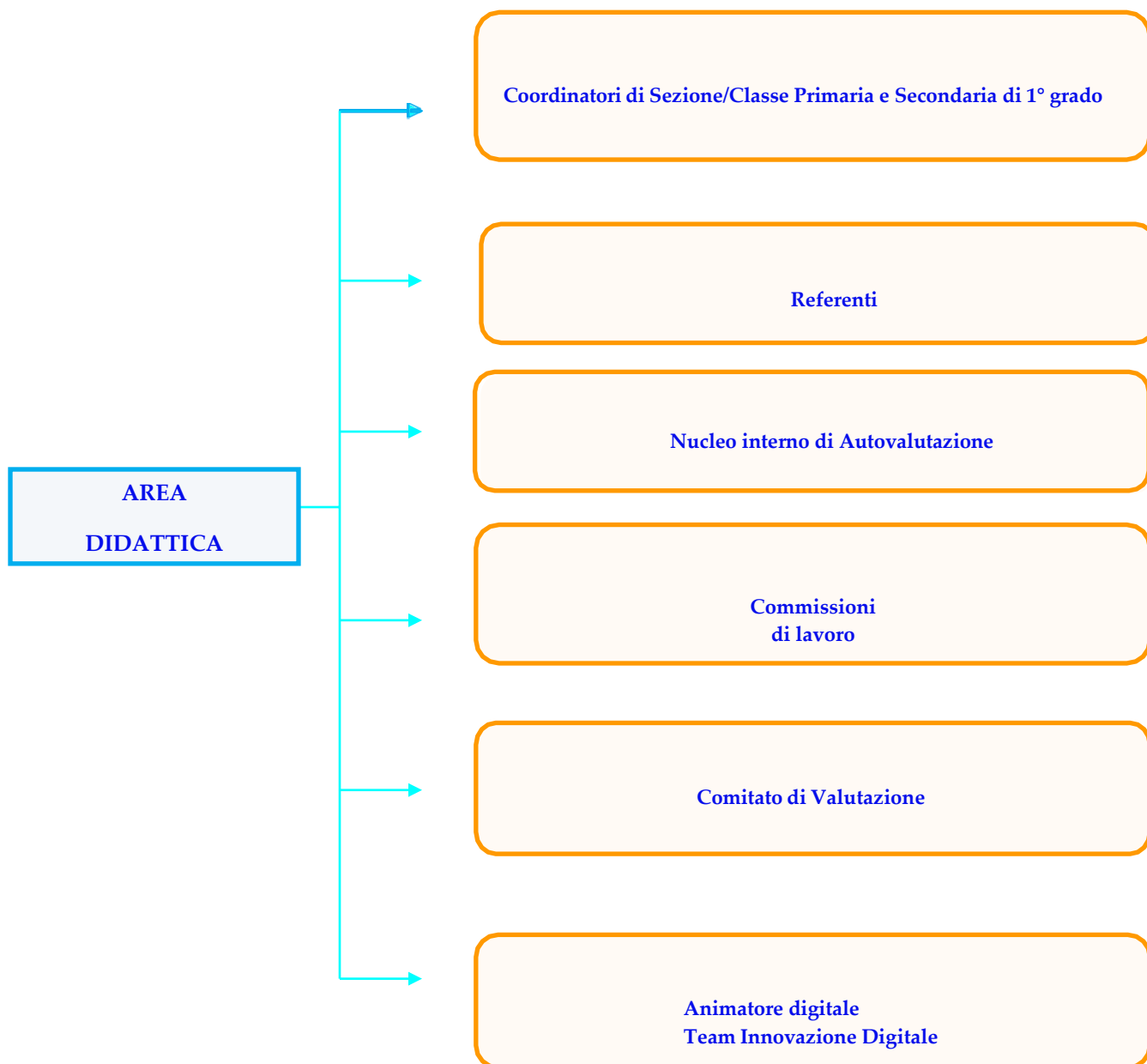

COMMISSIONI DI LAVORO DI SUPPORTO ALLA DIDATTICA

COMMISSIONE PTOF, RAV PDM	Doc. Visconti Mariangela Doc. Ciaschi Ilia Doc. Galgani Sandra Doc. Iozzo Maria Rosa
COMMISSIONE CONTINUITA' E ORIENTAMENTO	Doc. Orrù Orietta Doc. Morelli Rita Doc. Taviani Patrizia Doc. Lami Sonia
COMMISSIONE CURRICOLO VERTICALE	Doc. Grande Rita Doc. Dogali Sara Doc. Erodiani Marta Doc. Salvestrini Nicoletta
COMMISSIONE EDUCAZIONE CIVICA	Doc. Landi Ilaria Doc. Aprile Sara Doc. De Luca Adriana Doc. Orrù Orietta
COMMISSIONE DISABILITA'	Doc. Signorini Giulia Doc. Elia Giovanna Luigia
NUCLEO INTERNO DI AUTOVALUTAZIONE	F.S. Ciardi Cristina F.S. Silla Federica A.D. Petrelli Elena
COMITATO DI VALUTAZIONE	Trucca Annamaria Affabile Roberta Marini Laura
TEAM ANTIBULLISMO	Doc. Buti Alda Doc. Masullo Roberto Doc. Erodiani Marta
ANIMATORE DIGITALE	Doc. Petrelli Elena
TEAM DIGITALE	Doc. Masullo Roberto Doc. Da Vela Rita Doc. Corsi Eloisa

REFERENTI

REFERENTE TIROCINIO E RAPPORTI CON LE UNIVERSITA'	Doc. Orrù Antonietta
REFERENTE BULLISMO E CYBERBULLISMO	Doc. Galieni Natascia Doc. Guarducci Elena
REFERENTE SICUREZZA	Doc. Bimbi Dalia
REFERENTE SPORT	Doc. Pellegrini Monica Doc. Milazzo Angela
REFERENTE EDUCAZIONE CIVICA	Doc. Landi Ilaria
REFERENTE ERASMUS	Doc. Iacoponi Sabrina
REFERENTE CERTIFICAZIONI LINGUISTICHE KET TRINITY	Doc. Cantini Barbara
REFERENTE CERTIFICAZIONI DELF	Doc. Marini Laura
REFERENTE SCAMBI CULTURALI FRANCIA	Doc. Marini Laura
REFERENTE SCAMBI CULTURALI GERMANIA	Doc. Bigazzi Cinzia
REFERENTE BIBLIOTECA e LETTURA	Doc. Bracali Rossella
REFERENTE LETTURA	Doc. Cagnoni Roberta
REFERENTE LABORATORIO INFORMATICA	Doc. Corsi Eloisa Doc. Da Vela Rita Doc. Masullo Roberto Doc. Petrelli Elena
REFERENTE LABORATORIO SCIENTIFICO	Doc. Santaniello Vincenzo
REFERENTE DISABILITA' S.S. 1 Grado	Doc. Persico Stefania
REFERENTE PROGETTO "MEMORIA STORICA"	Doc. Bimbi Dalia Doc. Bruno Alessandra Doc. Gambassi Alice Doc. Landi Ilaria
REFERENTE PROGETTO "LANTERNE MAGICHE" Sec. 1 grado	Doc. Grande Rita
REFERENTE PROGETTO "SULLE ORME DEL BOCCACCIO Sec. 1° grado	Doc. Spini Silvia
REFERENTE "SALUTE E BENESSERE"	Doc. Cagnoni Daniela Doc. Visconti Mariangela
TUTOR DOCENTE NEOIMMESSO	Doc. Li Gobbi Roberta

DOCENTI COORDINATORI CONSIGLI DI CLASSE

SCUOLA SECONDARIA di 1° GRADO		
PLESSO	CLASSE	DOCENTE COORDINATORE
Boccaccio	1° A	Doc. Biotti Gabriele
Boccaccio	2° A	Doc. Bruno Alessandra
Boccaccio	3° A	Doc. Gullo Rosalba
Boccaccio	1° B	Doc. D'Amico Paolo
Boccaccio	2° B	Doc. Bracali Rossella
Boccaccio	3° B	Doc. Visconti Mariangela
Boccaccio	1° C	Doc. Da Vela Rita
Boccaccio	2° C	Doc. Landi Ilaria
Boccaccio	3° C	Doc. Lazzerini Simona
Boccaccio	1° D	Doc. Farina Lucia Enedina
Boccaccio	2° D	Doc. Santaniello Vincenzo
Boccaccio	3° D	Doc. Pampaloni Francesca
Boccaccio	1° E	Doc. Chiti Stefania
Boccaccio	2° E	Doc. Lami Sonia
Boccaccio	3° E	Doc. Spini Silvia
Boccaccio	1° F	Doc. Lorini Laura
Boccaccio	2° F	Doc. Scali Daniela
Boccaccio	3° F	Doc. Grande Rita
Boccaccio	1° G	Doc. Guarducci Elena

SCUOLA PRIMARIA		
Plesso	Classe	Docente coordinatore
Carducci	1° A	Doc. Di Toro Daniela
Carducci	1°B	Doc. Cagnoni Daniela
Carducci	2°A	Doc. Aprile Sara
Carducci	2°B	Doc. Trucca Annamaria
Carducci	2°C	Doc. Ugolini Gloria
Carducci	3°A	Doc. Bartalucci Maria
Carducci	3°B	Doc. Batoni Elena
Carducci	3°C	Doc. Erodiani Marta
Carducci	4°A	Doc. Milazzo Angela
Carducci	4°B	Doc. Brogi Enza
Carducci	4° C	Doc. Galieni Natascia
Carducci	5° A	Doc. Dogali Sara
Carducci	5° B	Doc. Mulè Olga Biagina
Carducci	5°C	Doc. Salvadori Sabina
Masih	1°A	Doc. Ciardi Cristina
Masih	1°B	Doc. Silla Federica
Masih	2°A	Doc. Pirrone Rossella
Masih	2°B	Doc. Pagano Vincenza
Masih	3°A	Doc. Nacci Maria Grazia
Masih	3°B	Doc. Ciaschi Ilia
Masih	4°A	Doc. Bianchi Federica
Masih	4°B	Doc. Morelli Rita
Masih	4°C	Doc. Trepiccione Valentina
Masih	5°A	Doc. Venturi Luciana
Masih	5°B	Doc. D'Amato Elisa
Masih	5°C	Doc. Pellegrini Monica
Pascoli	1°A	Doc. Falaschi Camilla
Pascoli	2°A	Doc. Taviani Patrizia
Pascoli	4° A	Doc. Lazzeri Elisabetta
Pascoli	5°A	Doc. Morelli Silvia

SCUOLA DELL'INFANZIA		
Plesso	Sezione	Docente coordinatore
Sturiale	A	Doc. Chinaglia Gabriella Marina
Sturiale	B	Doc. Morreale Maria
Sturiale	C	Doc. Iaconi Sabrina
Sturiale	D	Doc. Maroni Paola
Sturiale	E	Doc. Orrù Orietta
Sturiale	F	Doc. Donati Maura
Ciari	A	Doc. Locci Eva
Ciari	B	Doc. Frosali Laura
Ciari	C	Doc. Salvestrini Nicoletta
Ciari	D	Doc. Di Rosolini Silvana
Ciari	E	Doc. Raimondo Antonella
Ciari	F	Doc. Vella Ersilia

**Il Dirigente Scolastico
dott.ssa Rosanna Graziuso**